Ranzenpost

Schulmitteilungen

19.01.2024 | Nr. 829

FREIE WALDORFSCHULE Aalen

Hirschbachstraße 64, 73431 Aalen
Tel. 07361/52655-0,
Fax 07361/52655-11
www.waldorfschule-aalen.de

Verkauf von Schulgartenprodukten durch die 7. Klasse

Heute, 19.01.2024 von 11:45 bis 13:00 Uhr

Wir freuen uns auf Euren Besuch an unserem Verkaufsstand vor dem Haupteingang.

Marina Dobler, Gartenbau

Winterfreuden auf dem Eis!

Der Weiher blinkt,
die Eisbahn winkt:
Auf, so lasset uns wandern
zum Weiher hin,
Schlittschuh laufen und glandern

mit frohem Sinn!

Am letzten Montag gehörte die Eislaufbahn im Eispark Aalen den Schüler*innen der Waldorfschule. Von Klasse eins bis acht genossen die Kinder in zwei Gruppen den etwas anderen Schulvormittag. Die noch „Schlittschuh“ unerfahrenen Kinder der Klassen eins und zwei freuten sich über die Unterstützung durch ihre Paten und Patinnen. Auch einige Lehrkräfte wagten sich freudig aufs Eis...

Birgit Gawalleck

Wenn der Gärtner nicht zum Garten kommt,

dann kommt der Garten eben zum Gärtner...
Nicht nur die Neugestaltung der Zufahrt, sondern auch die eisigen Temperaturen, machten ein Arbeiten im Schulgarten schwierig.
Deshalb legte eine Gruppe der 5. Klasse ein Beet im Sprossenformat an und zeigte sich dabei sehr kreativ.
Die Kinder durften ihr Beet mit nach Hause nehmen und hoffentlich die Ernte auch schnell verspeisen.
Birgit Gawalleck

Stiftemäppchen in der 2 Klasse

Liebe Campusgemeinschaft,

die Kinder der 2. Klasse haben seit Schuljahresbeginn so fleißig genäht und mit Fingerhäkeln die Bindebänder fertiggestellt, dass ihre Stiftemäppchen vor den Weihnachtsferien gefärbt werden konnten. Herzlichen Dank an Frau Schmid und Frau Gawalleck für Ihre Flexibilität und Unterstützung.

Dóra Szendrö
Handarbeitslehrerin

Ein weiteres anthroposophisches Therapieangebot an unserer Schule

Liebe Eltern und liebe Schüler*innen auch der oberen Klassen,
seit vier Jahren habe ich eine anthroposophische Schulkunsttherapie Ausbildung mit Zertifikat aus Dornach abgeschlossen und möchte nun, nachdem ich in diesem Bereich selbständig gearbeitet habe, diese Schulkunsttherapie auch privat an der Schule anbieten. Schulkunsttherapie ist eine Form der Kunsttherapie, die direkt auf die schulischen Belange ausgerichtet ist.

Kinder und Jugendliche können Unterstützung und professionelle Begleitung erhalten, bei:

- Schulängsten, Schulverweigerung, oder sogenanntem Schulversagen
- fehlender Impulskontrolle, ADHS, Angststörungen, Phobien,
- Lernstörungen, Wahrnehmungsstörungen,
- Autismus.
- Magersucht,

aber auch andere Süchte wie Spielsucht können behandelt werden.
Es bietet Hilfsangebote in Krisensituationen und bei Mobbing an.
Ebenfalls werden Kinder und Jugendliche im Rahmen von Inklusionsangeboten gefördert.
Die Schulkunsttherapie wird im Rahmen von Förderung und Begleitung angeboten.

Je nach Alter und Förderungsansatz arbeite ich mit Ton, Farbe, Zeichnung aber auch mit Texten und assoziativen Wortbildern.

Bei Interesse können Sie sich entweder direkt an mich wenden oder auf die Klassenlehrerin oder den Klassenlehrer zu gehen.

Martina Ebel
Kunstlehrerin
07361/680517

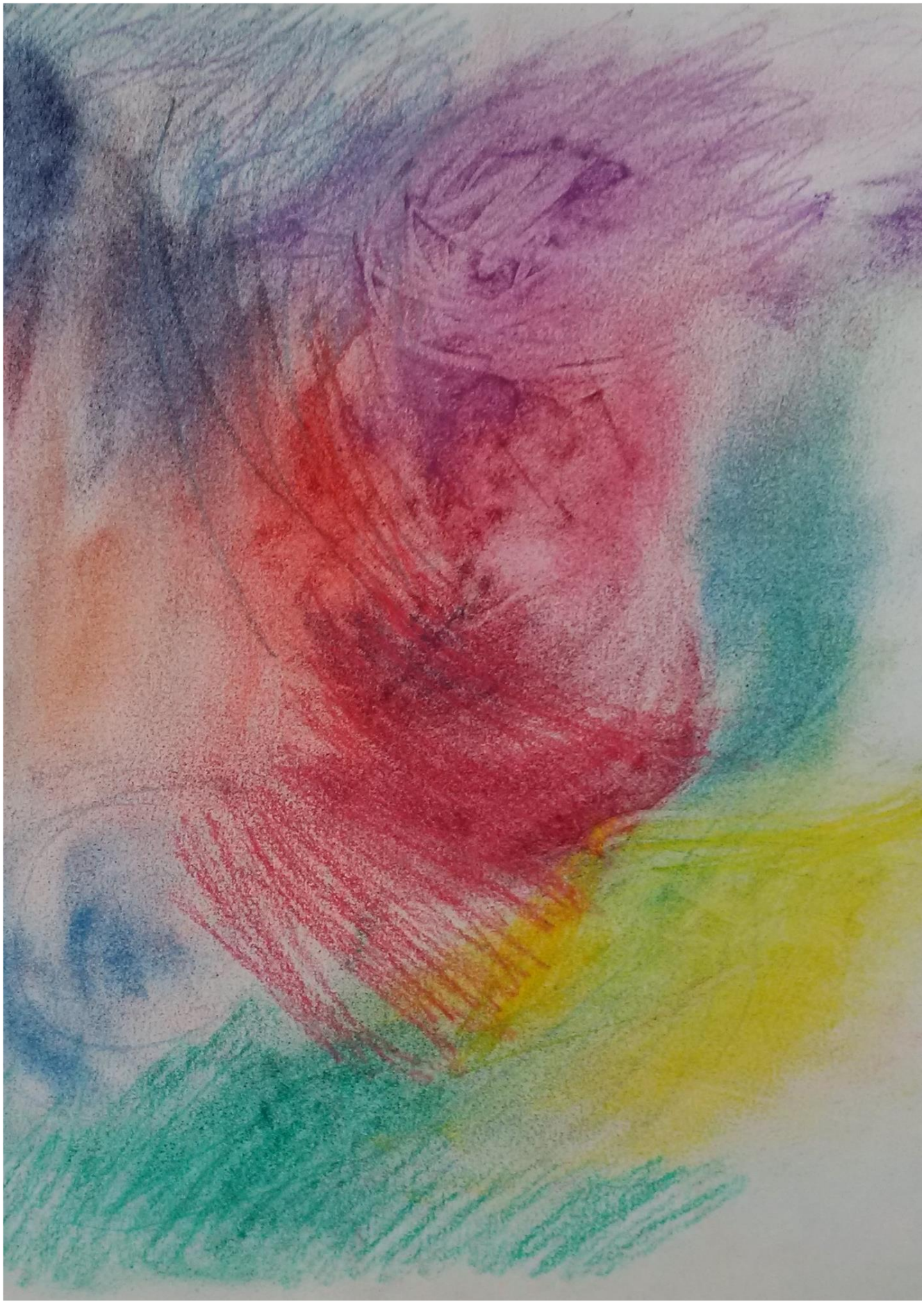

Die Freie Waldorfschule Aalen e. V. (gegründet 1998) ist eine staatlich anerkannte Ersatzschule, die am Rande der landschaftlich attraktiven Schwäbischen Alb liegt. Wir sind eine voll ausgebaute einzügige Schule und bieten die Abschlüsse von der Mittleren Reife über die Fachhochschulreife in Klasse 12, bis hin zum Abitur in Klasse 13, an.

Unser innovatives und lebendiges Kollegium freut sich auf Verstärkung und sucht ab sofort oder zum Schuljahr 2024/25 fachkompetente, engagierte Lehrkräfte, wenn möglich mit waldorfpädagogischer Aus- bzw. Weiterbildung oder Interesse an der Waldorfpädagogik....Oder auch gerne Quereinsteiger*innen die sich für den Beruf der Waldorflehrkraft interessieren...

in den Fächern

... Geschichte und Deutsch Oberstufe
- Umfang beträgt bis zu 23 Deputatsstunden – grundsätzlich sind verschiedene Zeitmodelle möglich
- Prüfungsberechtigung für das Abitur gewünscht

… Mathematik / Physik Mittel- und Oberstufe
- Umfang beträgt bis zu 23 Deputatsstunden – grundsätzlich sind verschiedene Zeitmodelle möglich

... Französisch Mittelstufe
- Umfang beträgt bis zu 8 Deputatsstunden – grundsätzlich sind verschiedene Zeitmodelle möglich
- mit den offenen Fächern kombinier- und erweiterbar

... Musik Mittel- und Oberstufe
- Umfang beträgt bis zu 11 Deputatsstunden – grundsätzlich sind verschiedene Zeitmodelle möglich
- mit den offenen Fächern kombinier- und erweiterbar
- Aufbau von Orchester, Chor und AG´s gewünscht

... Eurythmie Mittel- und Oberstufe
- Umfang beträgt bis zu 12 Deputatsstunden – grundsätzlich sind verschiedene Zeitmodelle möglich
- mit den offenen Fächern kombinier- und erweiterbar

... Klassenlehrer*in für das Schuljahr 2024/25
- Umfang beträgt bis zu 23 Deputatsstunden – grundsätzlich sind verschiedene Zeitmodelle möglich

zur Qualitätssicherung und Unterstützung

… Vertretungslehrkraft für die Unter- bis Oberstufe ab sofort oder ab dem Schuljahr 2024/2025
- Umfang beträgt bis zu 23 Deputatsstunden – grundsätzlich sind verschiedene Zeitmodelle möglich
- Wir freuen uns über jede Unterstützung sowie eine aussagekräftige und kreative Bewerbung zu dieser Stelle

Interessiert? Dann freuen wir uns über Ihre aussagekräftige Bewerbung. Bitte senden Sie Ihre Bewerbung an

Freie Waldorfschule Aalen e. V.
Schulführungsgremium
Hirschbachstr. 64
73431 Aalen

oder per E-Mail an bewerbung@waldorfschule-aalen.de.
Vorabinformationen erhalten Sie unter www.waldorfschule-aalen.de

Schule: Termine und Veranstaltungen

Datum	Uhrzeit	Thema	Ort
20.01.2024		Schnupperschule	
22.01.2024	19:30	Elternabend Klasse 3	
23.01.2024	19:00	Elternabend Klasse 9	
23.01.2024	19:30	Elternabend Klasse 7	
25.01.2024		GeKo	Mensa
19.02.2024 – 01.03.2024		Handwerkspraktikum	
29.01.-09.02.2024		Industrie- und Neigungspraktikum	
30.01.2024	19:30	Elternabend Klasse 8	
03.02.2024	10:00-13:00	Tag der offenen Tür	Campus
06.02.2024	20:00	Elternrat	Mensa
Faschingsferien 12.02.2024-16.02.2024			

Kindergarten: Termine und Veranstaltungen

Datum	Uhrzeit	Thema	Ort
20.02.2024	19:30	Krippe Elternabend	
27.02.2024	19:00	Naturgruppe Elternabend	
03.02.2024	10:00-13:00	Tag der offenen Tür	Campus
09.03.2024		Kinder-Sachen-Basar	
12.03.2024	19:30	ESU 1 Elternabend	
18.03.2024		Pädagogischer Tag	

Speiseplan 22.01.2024 – 26.01.2024

täglich: *frischer Salat der Saison / frischer Rohkostteller*
Tagessuppe
frisches Dessert / Joghurt / Obst

Montag	Gemüsecurry mit Hähnchenstreifen oder Kichererbsen, dazu Basmatireis
Dienstag	Hefebuchtel mit Vanillesoße Polenta Bratlinge mit Ratatouille
Mittwoch	Spinat mit Kartoffel und Rührei
Donnerstag	Sauerbraten mit Spätzle Vegetarisch: Käsespätzle mit Röstzwiebel und Blattsalat
Freitag	Bandnudeln mit Lachs-Romanescosoße

Privatanzeigen

(Gebühr € 2,50 im Sekretariat zu bezahlen)

Physikstudent (Anfang Masterstudium) und ehemaliger Waldorfschüler bietet Unterstützung und Nachhilfe in Mathematik, gerne auch Vorbereitung für die Prüfungen von privat an privat und online. Mehrjährige Erfahrung im Unterrichten und in Nachhilfe vorhanden. Selbstverständlich ist auch eine Unterstützung in Physik möglich.
Sollten sich mehrere Schüler*innen interessieren, können gerne auch Gruppen gebildet werden.
Kontakt: luca.gawalleck@gmail.com

Erfahrener Geigenlehrer mit Waldorfpädagogischer Ausbildung erteilt Einzel- und Gruppenunterricht an der Waldorfschule Aalen (seit über 10 Jahren) für Anfänger und Fortgeschrittene am Donnerstagnachmittag und hat noch Plätze frei für neue Schüler, Schnupperstunde möglich; Preise: für 30 Min. 80€ mtl. und für 45 Min. 120€ mtl.
Information und Anmeldung bei Matthias Babl unter 07171/43367 bzw. info@matthias-babl.de

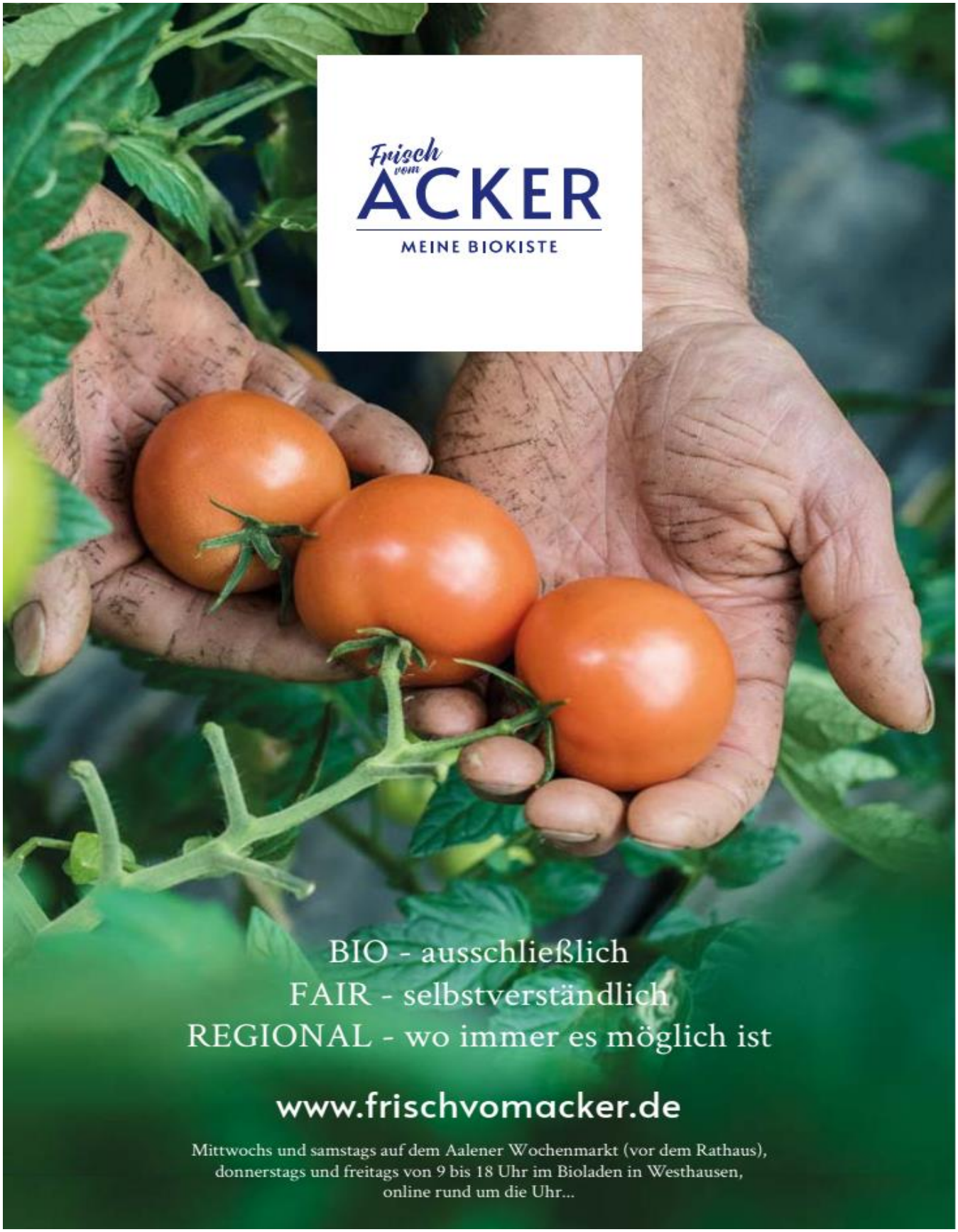
Frisch vom ACKER
MEINE BIOKISTE
BIO - ausschließlich
FAIR - selbstverständlich
REGIONAL - wo immer es möglich ist
www.frischvomacker.de
Mittwochs und samstags auf dem Aalener Wochenmarkt (vor dem Rathaus),
donnerstags und freitags von 9 bis 18 Uhr im Bioladen in Westhausen,
online rund um die Uhr...

Ausbildungsstart
Sept. 2024

Waldorferzieherseminar
Stuttgart

Du suchst den Durchblick für Deinen persönlichen Ausbildungsweg zum/zur staatlich anerkannten Erzieher:in?

Dann komm doch am **Mittwoch, 24. Januar 2024** zu unserem **Infoabend**: **„Licht ins Dunkel bringen"!**

Wir informieren Dich über:

- Deine Einstiegsmöglichkeiten
- Die Voraussetzungen
- Unser Seminar
- Deine Möglichkeiten bei uns

Wo?
16 Uhr, Heubergstr. 18, 70188 Stuttgart

Wir freuen uns auf Dich!

Neugierig geworden?
Mehr unter:
waldorferzieherseminar.de