Ranzenpost

Schulmitteilungen

26.01.2024 | Nr. 830

FREIE WALDORFSCHULE Aalen

Hirschbachstraße 64, 73431 Aalen
Tel. 07361/52655-0,
Fax 07361/52655-11
www.waldorfschule-aalen.de

Ein weiteres anthroposophisches Therapieangebot an unserer Schule

Liebe Eltern und liebe Schüler*innen auch der oberen Klassen,
seit vier Jahren habe ich eine anthroposophische Schulkunsttherapie Ausbildung mit Zertifikat aus Dornach abgeschlossen und möchte nun, nachdem ich in diesem Bereich selbständig gearbeitet habe, diese Schulkunsttherapie auch privat an der Schule anbieten. Schulkunsttherapie ist eine Form der Kunsttherapie, die direkt auf die schulischen Belange ausgerichtet ist.

Kinder und Jugendliche können Unterstützung und professionelle Begleitung erhalten, bei:

- Schulängsten, Schulverweigerung, oder sogenanntem Schulversagen
- fehlender Impulskontrolle, ADHS, Angststörungen, Phobien,
- Lernstörungen, Wahrnehmungsstörungen,
- Autismus.
- Magersucht,

aber auch andere Süchte wie Spielsucht können behandelt werden.
Es bietet Hilfsangebote in Krisensituationen und bei Mobbing an.
Ebenfalls werden Kinder und Jugendliche im Rahmen von Inklusionsangeboten gefördert.
Die Schulkunsttherapie wird im Rahmen von Förderung und Begleitung angeboten.

Je nach Alter und Förderungsansatz arbeite ich mit Ton, Farbe, Zeichnung aber auch mit Texten und assoziativen Wortbildern.

Bei Interesse können Sie sich entweder direkt an mich wenden oder auf die Klassenlehrerin oder den Klassenlehrer zu gehen.

Martina Ebel
Kunstlehrerin
07361/680517

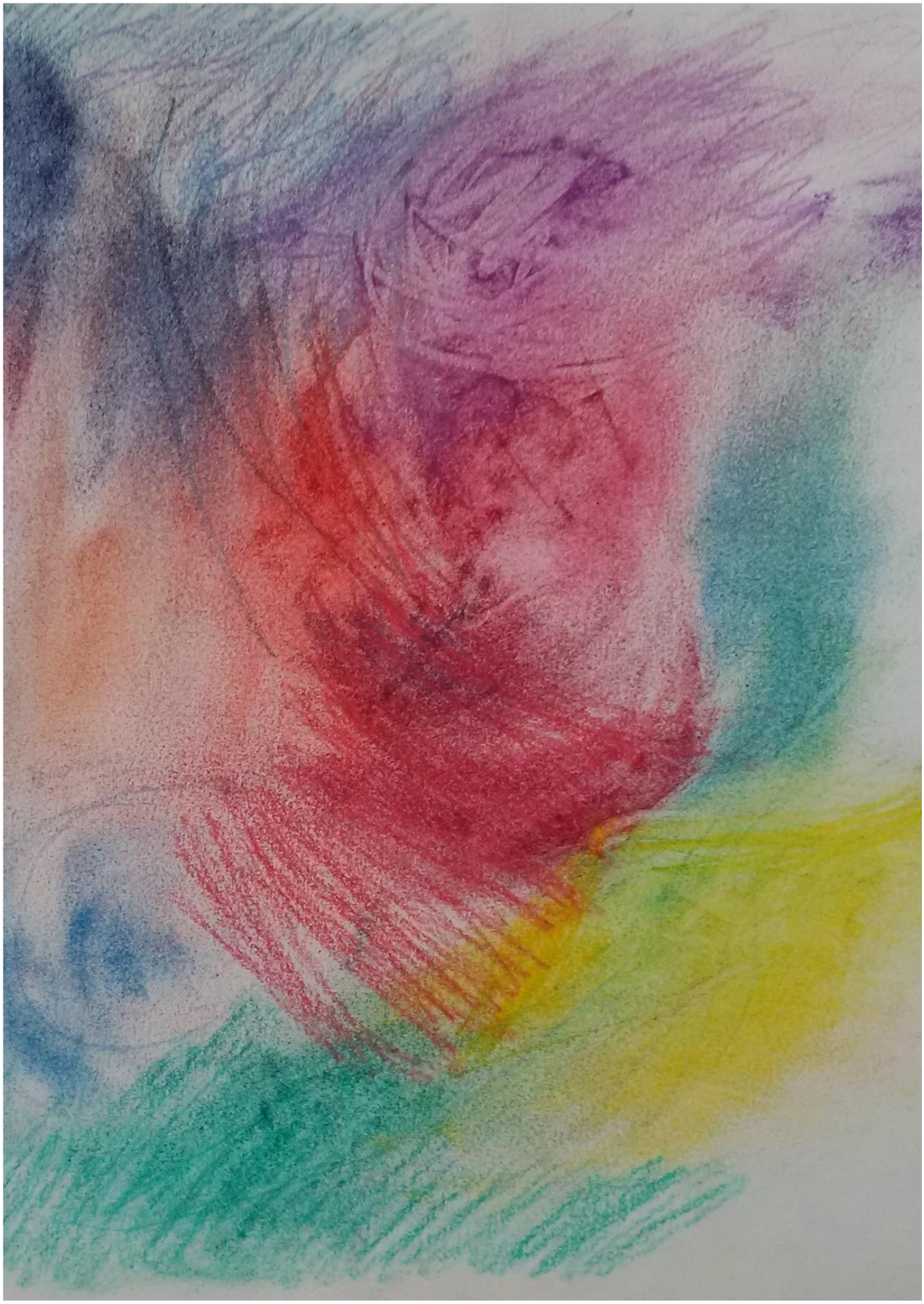

Die Freie Waldorfschule Aalen e. V. (gegründet 1998) ist eine staatlich anerkannte Ersatzschule, die am Rande der landschaftlich attraktiven Schwäbischen Alb liegt. Wir sind eine voll ausgebaute einzügige Schule und bieten die Abschlüsse von der Mittleren Reife über die Fachhochschulreife in Klasse 12, bis hin zum Abitur in Klasse 13, an.

Unser innovatives und lebendiges Kollegium freut sich auf Verstärkung und sucht ab sofort oder zum Schuljahr 2024/25 fachkompetente, engagierte Lehrkräfte, wenn möglich mit waldorfpädagogischer Aus- bzw. Weiterbildung oder Interesse an der Waldorfpädagogik....Oder auch gerne Quereinsteiger*innen die sich für den Beruf der Waldorflehrkraft interessieren...

in den Fächern

... Geschichte und Deutsch Oberstufe
- Umfang beträgt bis zu 23 Deputatsstunden – grundsätzlich sind verschiedene Zeitmodelle möglich
- Prüfungsberechtigung für das Abitur gewünscht

… Mathematik / Physik Mittel- und Oberstufe
- Umfang beträgt bis zu 23 Deputatsstunden – grundsätzlich sind verschiedene Zeitmodelle möglich

... Französisch Mittelstufe
- Umfang beträgt bis zu 8 Deputatsstunden – grundsätzlich sind verschiedene Zeitmodelle möglich
- mit den offenen Fächern kombinier- und erweiterbar

... Musik Mittel- und Oberstufe
- Umfang beträgt bis zu 11 Deputatsstunden – grundsätzlich sind verschiedene Zeitmodelle möglich
- mit den offenen Fächern kombinier- und erweiterbar
- Aufbau von Orchester, Chor und AG´s gewünscht

... Eurythmie Mittel- und Oberstufe
- Umfang beträgt bis zu 12 Deputatsstunden – grundsätzlich sind verschiedene Zeitmodelle möglich
- mit den offenen Fächern kombinier- und erweiterbar

... Klassenlehrer*in für das Schuljahr 2024/25
- Umfang beträgt bis zu 23 Deputatsstunden – grundsätzlich sind verschiedene Zeitmodelle möglich

zur Qualitätssicherung und Unterstützung

… Vertretungslehrkraft für die Unter- bis Oberstufe ab sofort oder ab dem Schuljahr 2024/2025
- Umfang beträgt bis zu 23 Deputatsstunden – grundsätzlich sind verschiedene Zeitmodelle möglich
- Wir freuen uns über jede Unterstützung sowie eine aussagekräftige und kreative Bewerbung zu dieser Stelle

Interessiert? Dann freuen wir uns über Ihre aussagekräftige Bewerbung. Bitte senden Sie Ihre Bewerbung an

Freie Waldorfschule Aalen e. V.
Schulführungsgremium
Hirschbachstr. 64
73431 Aalen

oder per E-Mail an bewerbung@waldorfschule-aalen.de.
Vorabinformationen erhalten Sie unter www.waldorfschule-aalen.de

Schule: Termine und Veranstaltungen

Datum	Uhrzeit	Thema	Ort
19.02.2024 – 01.03.2024		Handwerkspraktikum	
29.01.2024 - 09.02.2024		Industriepraktikum	
29.01.2024 - 09.02.2024		Neigungspraktikum	
30.01.2024	19:30	Elternabend Klasse 8	
03.02.2024	10:00-13:00	Tag der offenen Tür	Campus
06.02.2024	20:00	Elternrat	Mensa
09.02.2024		Schüler-Eltern-Putzaktion vor den Ferien	
Faschingsferien 12.02.2024-16.02.2024			

Kindergarten: Termine und Veranstaltungen

Datum	Uhrzeit	Thema	Ort
27.02.2024	19:00	Naturgruppe Elternabend	
03.02.2024	10:00-13:00	Tag der offenen Tür	Campus
09.03.2024		Kinder-Sachen-Basar	
12.03.2024	19:30	ESU 1 Elternabend	
18.03.2024		Pädagogischer Tag	

Speiseplan 29.01.2024 – 02.02.2024

täglich: *frischer Salat der Saison / frischer Rohkostteller*
Tagessuppe
frisches Dessert / Joghurt / Obst

Montag	Spaghetti Bolognese oder vegetarische Bolognese mit Parmesan
Dienstag	Kaiserschmarrn oder Reibekuchen mit Apfelmus Schwäbischer Hitzkuchen
Mittwoch	Gaisburger Marsch
Donnerstag	Waldiburger -mit Rindfleischpatty -mit Gemüsepatty
Freitag	Schinken- oder Käsenudeln mit Salat

Privatanzeigen

(Gebühr € 2,50 im Sekretariat zu bezahlen)

Physikstudent (Anfang Masterstudium) und ehemaliger Waldorfschüler bietet Unterstützung und Nachhilfe in Mathematik, gerne auch Vorbereitung für die Prüfungen von privat an privat und online. Mehrjährige Erfahrung im Unterrichten und in Nachhilfe vorhanden. Selbstverständlich ist auch eine Unterstützung in Physik möglich.
Sollten sich mehrere Schüler*innen interessieren, können gerne auch Gruppen gebildet werden.
Kontakt: luca.gawalleck@gmail.com

Erfahrener Geigenlehrer mit Waldorfpädagogischer Ausbildung erteilt Einzel- und Gruppenunterricht an der Waldorfschule Aalen (seit über 10 Jahren) für Anfänger und Fortgeschrittene am Donnerstagnachmittag und hat noch Plätze frei für neue Schüler, Schnupperstunde möglich; Preise: für 30 Min. 80€ mtl. und für 45 Min. 120€ mtl.
Information und Anmeldung bei Matthias Babl unter 07171/43367 bzw. info@matthias-babl.de
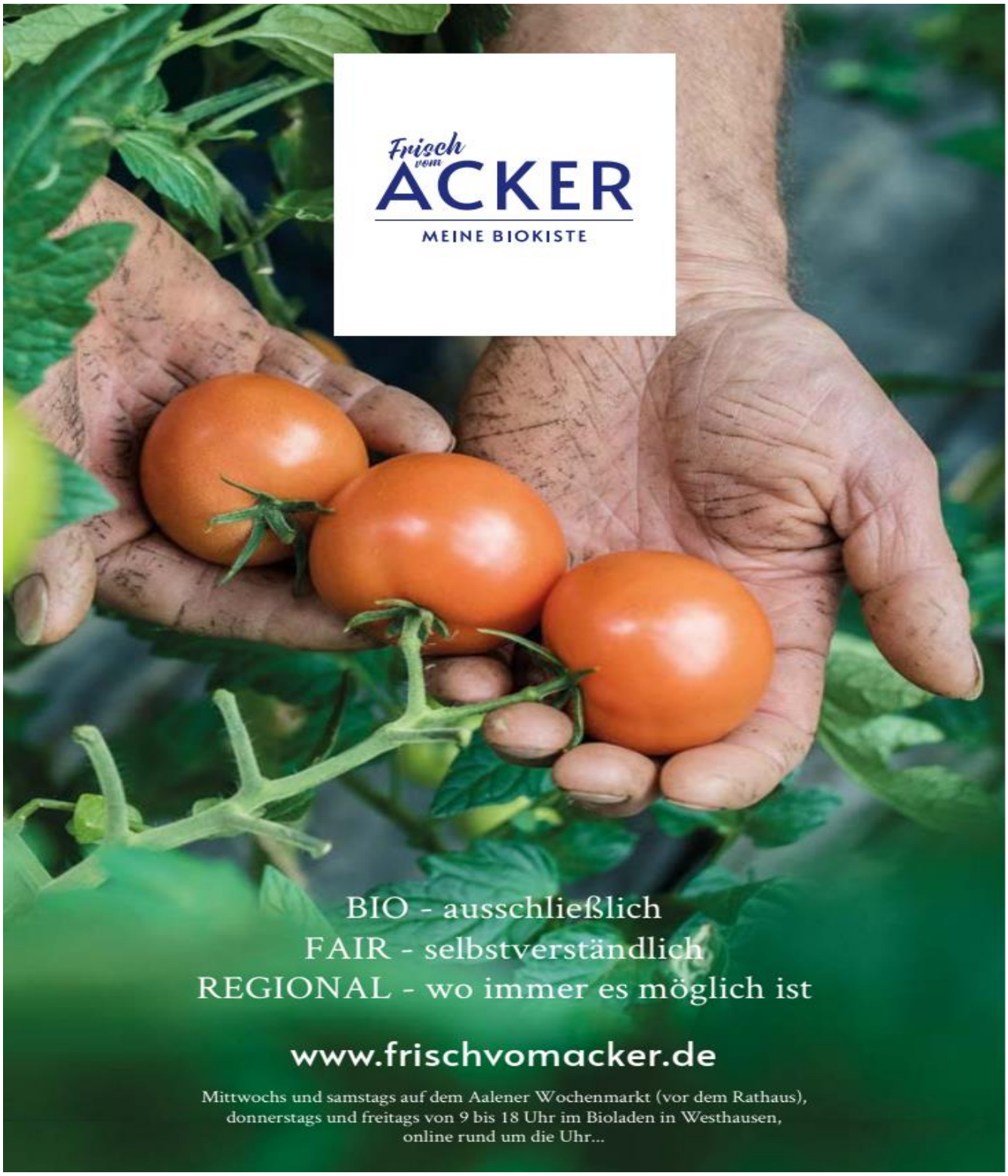
---